

Stimme

## vom strît von Nanse 1477

Strophe 1	Strophe 2	Strophe 7	Instrumental	Strophe 11	Strophe 14	Instrumental, Schluss gesungen
-----------	-----------	-----------	--------------	------------	------------	-----------------------------------



(1)Wo - luf ir fro - men eid-gnoß - schaft all die im pun - de sind ver - haft der  
 (2)Her Rein - hart dem ward kund ge - tan frist möch - tent si nit len - ger han von  
 (7)Ca - ro - lus von Bur - gund ge - war wie der stark pund \_\_\_\_ zoch da - har er  
 (11)Do man zalt siben - zig si - ben jar am zwölf - ten a - bend \_\_\_\_ das ist war do  
 (14)Kein man lebt nit uf er - den hie der so - lichts hab ge - se - chen nie dri



Her - zog von \_\_\_\_ Lot - ring gnant wil uns ver - sol - den al le - sant zu  
 Hun - ger li - tents gro - ße not in Nan - se he - tents nien - dert brot ross,  
 brach sin her in snel - ler il \_\_\_\_ und zoch gen in ein hal - be \_\_\_\_ mil Der  
 vol \_\_\_\_ len - det sich der strit das dun - ket men - gen men - schen zit der  
 gro - ßer strit in ei - nem jar \_\_\_\_ mit go - tes hilf ganz of - fen - bar zuo



Nan - se li - dents gro - ße not der \_\_\_\_ Bur - gun - ner wil si ha - ben  
 kat - zen, hund \_\_\_\_ und \_\_\_\_ müs wer \_\_\_\_ in \_\_\_\_ der stat ir  
 strit vieng an als rit - ter - lich kein man ge - sach \_\_\_\_ nie des - ge -  
 von Ca - ro - lus bot gross not da - rumb in got \_\_\_\_ ließ schla - chen  
 Gran - son Mur - ten und Nan - se \_\_\_\_ des \_\_\_\_ dan ken go - te mir ie - mer -

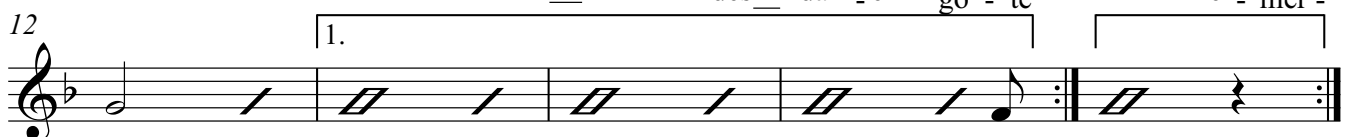

tot  
 spis  
 lich  
 tot  
 (me)

(2)Her  
 (7)Der  
 (11)Do  
 (14)Kein